



**MADI - MOVIMENTO DE APOIO
DIMINUÍDO INTELECTUAL**
Instituição Particular de Solidariedade Social
Contribuinte n.º 501 150 471

ASSEMBLEIA GERAL ORDINÁRIA

CONVOCATÓRIA

Nos termos do n.º 2 do artigo 25.º, e para os fins previstos na alínea c) do mesmo artigo dos Estatutos do MADI, convoco os associados do MADI a reunirem em Assembleia Geral no dia 17 (dezassete) de Dezembro do corrente ano, **sábado**, pelas 14H30, na Sede Social do MADI, à Rua da Vilarinha, n.º. 1104, na União de freguesias de Aldoar, Foz do Douro e Nevogilde - Porto, com a seguinte Ordem de Trabalhos:

- 1 – Apreciação e votação do Orçamento e Programa de Acção para o ano 2023 e parecer do Conselho Fiscal
- 2 – Discussão e votação de assuntos de interesse para o MADI.

Porto, Sede Social do MADI, 30 de Novembro de 2022

O Presidente da Mesa da Assembleia Geral,

(Arnaldo José Teixeira Lucas)

PARECER DO CONSELHO FISCAL SOBRE O ORÇAMENTO DE 2023

Aos 16 de novembro de 2022, reuniu O Conselho Fiscal dando cumprimento ao artº 25, nº 2, alínea b) dos Estatutos., para analisar e apreciar a proposta de Orçamento para 2023.

A Direção do Madi apresentou o orçamento para 2023, sendo analisado por este Órgão.

Este orçamento mostra um equilíbrio entre o total dos Gastos e o total dos Rendimentos (OBZ), sendo na prática orçamentado os Rendimentos e ajustados os Gastos previstos a esses Rendimentos, apresentando um Resultado Líquido convergindo para Zero.

Relevamos da nossa análise os Gastos com maior impacto sobre os Rendimentos:

Relação dos gastos face aos Rendimentos			
Rendimentos Totais		68.621,89	100%
GASTOS TOTAIS			% S/ RENDIMENTOS
Serviços Especializados		31.160,00	45,41%
Serviços Diversos com Impacto Social:		21.800,00	31,77%
	Exposição	500,00	0,73%
	Parceria ACAA	900,00	1,31%
	ATEU EREP	9.800,00	14,28%
	Festa de Natal	1.000,00	1,46%
	São Martinho	800,00	1,17%
	Festa de S. João	800,00	1,17%
	Semana Sem Família	8.000,00	11,66%
Restantes Rúbricas		15.661,89 €	22,82%
		TOTAL GASTOS	100,00%

PARECER:

Tecnicamente o orçamento está bem elaborado, com as vantagens deste tipo de orçamentos que anulam os incrementos negativos da orçamentação tradicional no Resultado do Exercício e por isso damos parecer favorável à aprovação do Orçamento para 2023, com Resultado Líquido Previsional igual a zero.

Porto, 16 de novembro de 2022

Presidente:

Vogal:

Vogal:



PLANO DE ATIVIDADES e ORÇAMENTO 2023

Índice:

1 – Nota Introdutória

2 – Objetivos Estratégicos

3 – Visão, Missão, Princípios e Valores

4 – Respostas Sociais e Serviços

5 – Estrutura Organizacional

6 – Projetos a Implementar

7 – Conclusão

1 Nota Introdutória

O Plano Anual de Atividades constituiu um instrumento fundamental para a planificação organizativa e para o funcionamento das Atividades e Ações da Instituição **MADI – Movimento de Apoio ao Diminuído Intelectual**. Tendo como base a identificação das necessidades, apresentamos projetos direcionados para um público-alvo muito específico com a convicção que estará a Instituição a contribuir para uma Sociedade Mais Justa possibilitando a plena Inclusão Social.

O **MADI** irá prosseguir com Atividades e Ações já em funcionamento, assim como irá implementar novos projetos que tenham sequência no futuro dos mesmos, com os princípios orientadores pelos quais nos regemos e constam dos Estatutos da Instituição.

O Plano de Atividades e Orçamento aqui apresentado resulta de um alinhamento entre os objetivos e a função da Instituição. No entanto deve ser entendido como um documento flexível, que poderá ser reformulado mediante as necessidades que surjam ao longo do ano, de forma a proporcionar ao Público-alvo para o qual foi elaborado, respostas que se coadunem com as suas necessidades, visando a melhoria da Qualidade de Vida, bem como a Plena Inclusão Social, servindo de retaguarda às famílias no seu quotidiano.

2 Objetivos Estratégicos

Eixo.1 Estratégicas Organizativas

- 1) Apostar na organização administrativa;
- 2) Promover políticas com uma melhor Comunicação entre Associados;
- 3) Apostar com Candidaturas de Projetos Inovadores.

Eixo.2 Medidas e Apoios Sociais

- 1) Proporcionar um conjunto de Atividades lúdico-recreativas;
- 2) Assegurar o equilíbrio físico e psicológico;
- 3) Incentivar a participação das famílias no processo educativo.

Eixo. 3 Cidadania, Igualdade e Vida Independente

- 1) Proporcionar o bem-estar e psicológico do Público-alvo;
- 2) Promover o auto conceito e responsabilização;
- 3) Crescimento sustentado da Instituição **MADI**.

3 Visão, Missão, Princípios e Valores

1) Visão

Pretedemos com este Plano de Atividades dar prosseguimento ao trabalho iniciado aquando da sua criação Institucional (Julho/1974), promovendo iniciativas conducentes a minorar as necessidades existentes, como fomentar a solidariedade entre as famílias que têm no seu seio Cidadãos com Deficiência e Incapacidade;

2) Missão

Acolher com caracter solidário todas as famílias que recorram aos Serviços que a Instituição venha a implementar, com um carater de Inclusão Social;

3) Princípios e Valores

Sendo a deficiência um tema interessante e bastante discutido Mundialmente, é possível afirmar que a discussão acerca das pessoas com Deficiência Intelectual e Incapacidade é ainda um tema em construção e aberto a novos conhecimentos e opiniões. É uma discussão necessária nos tempos em que vivemos, pois os indivíduos com Deficiência Intelectual começaram a vivenciar novas fases de vida do seu Quotidiano.

4 Respostas Sociais e Serviços

Para a concretização dos compromissos assumidos com este Plano de Atividades, a Instituição conta com a experiência e dedicação de todos os Colaboradores, tentando desta forma dar resposta às necessidades identificadas do Público-alvo.

A capacidade dos compromissos assumidos, assim como a qualidade dos Serviços prestados pretende o **MADI** que venham a ter sequência e continuidade no futuro das Pessoas com Deficiência e Incapacidade para uma Melhor Qualidade de Vida dos mesmos.

Este Plano de Atividades e Orçamento, contempla uma série de Atividades Socioculturais, enquadradas na promoção de níveis de Qualidade de Vida nas suas várias dimensões, estratégicas de reforço de auto-estima e sua valorização, procurando combater o isolamento, promovendo uma Sociedade mais Inclusiva.

Continua a Instituição **MADI** a dar prioridade ao processo de "Direito de Superfície" nos terrenos protocolados com a CMP para que o mesmo seja concluído rapidamente no sentido de continuar a sonhar com a Construção de Residências / Pousadas já desenvolvidas em "Estudo Prévio" para acolher pessoas com deficiência e incapacidade e de apoio às famílias. Este projeto sómente será possível de realização após financiamento Estatal ou Privado, daí a importância da conclusão do processo de Direito de superfície dos terrenos em causa.

Com uma forte energia positiva está a Direção convicta que sendo um processo moroso, é atingível, pelo que estará a Direção atenta a todas as oportunidades que possam a ser uteis para o desenvolvimento deste Projeto.

5 Estrutura Organizacional

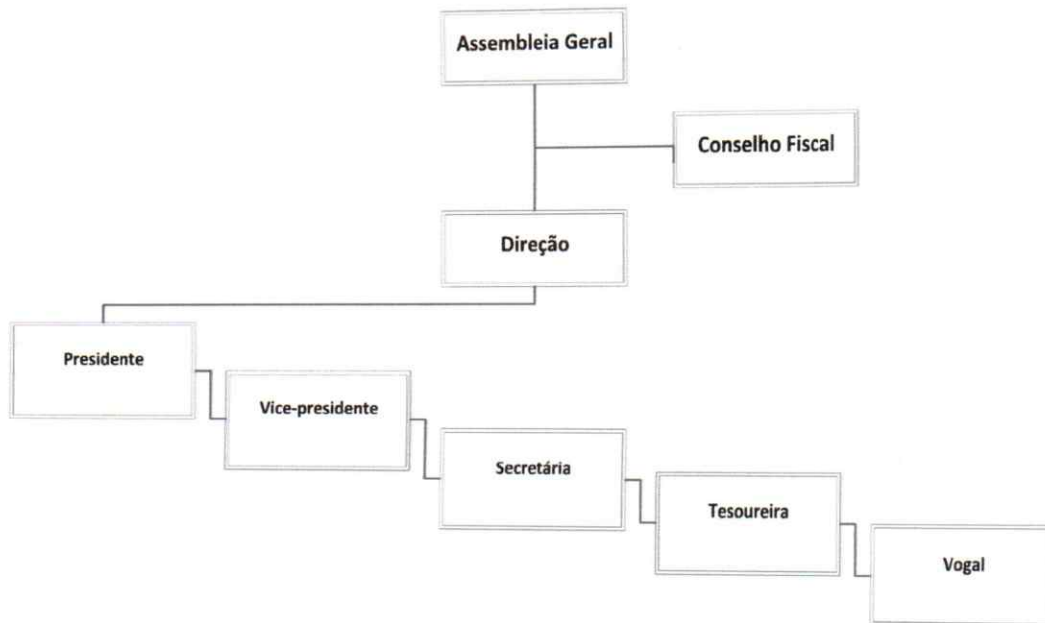

6 Projetos a Implementar

1) Dança / Zumba

Através desta disciplina, para além de se pretender proporcionar momentos divertidos, as experiências anteriores mostram também que os benefícios físicos são evidentes pois melhora a coordenação motora, o equilíbrio, a agilidade, aumentando a auto-estima.

Handwritten signature and notes in blue ink.

2) Atelier de Musica

Pretende-se desenvolver uma série de iniciativas na vertente Musical, uma área direccionado para todo o Público-alvo, desenvolvendo parcerias com Instituições que possam ser uma Mais-valia através dos seus Técnicos Qualificados para a implementação de um trabalho de excelência.

3) Atelier de Expressão Plástica

Esta Oficina Artística, assenta a sua ação na utilização das artes visuais enquanto veículo para a promoção da participação de públicos vulneráveis, através do desenvolvimento de competências sócio emocionais e de comunicação.

4) Atelier de Cerâmica

O objectivo é trabalhar, através de diferentes linguagens e abordagens artísticas, competências como comunicação, autogestão, auto-regulação, auto-estima, autonomia e gestão de conflitos, responsabilidade, concentração, criatividade e empatia que permitam ao Público-alvo interveniente maior participação.

5) Semana sem Família

Qual a melhor forma das Pessoas portadoras de Deficiência e Incapacidade do que preencher o seu tempo nas pausas lectivas com Atividades de integração social e sentido de cidadania, interesse pelo meio Ambiente, com uma boa atitude perante Atividades físicas e de autoconfiança, por outro lado é uma oportunidade para aprofundarem conhecimentos. E uma das melhores formas de o fazerem é conviverem e em contacto com o ar livre.

6) Exposições

Nesta área de intervenção a Direção pretende com os trabalhos realizados nos Ateliers propostos realizar Exposições, dando desta forma a conhecer à Comunidade os trabalhos realizados.

7) Carnaval

Com a festa de Carnaval pretende-se proporcionar momentos inesquecíveis, como foi bem patente a última realizada com os Formandos do CEFPI, onde não faltou a boa disposição e alegria, condimentos próprios do evento.

8) Festa de São João

Desejando nesta data de elevado significado para a Cidade do Porto, realizar uma série de iniciativas onde com a Vertente de Animação contemple momentos de Boa Disposição e Alegria para as Pessoas portadoras de Deficiência e Incapacidade, bem como as respectivas famílias.

9) Comemoração do São Martinho

Mais uma data que se tornou já um marco na Instituição MADI, com a realização de uma tarde de Fados, que já vai na VI Edição.

10) Festa de Natal

Com a Festa Natal, pretendemos que a mesma seja realizada com o espírito da época, seja factor de boa disposição e que os participantes guardem para sempre os momentos ali vivenciados, que esperamos vão de encontro aos seus desejos.



Atividades Previsão Despesas

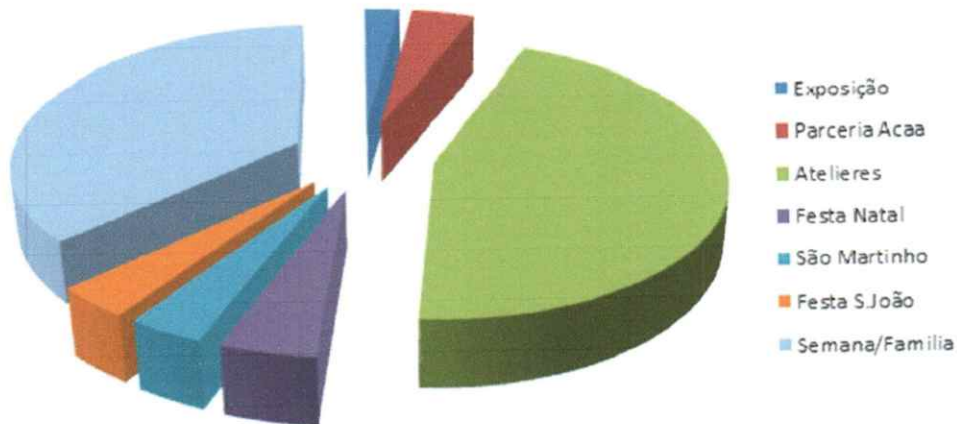

Rendimentos

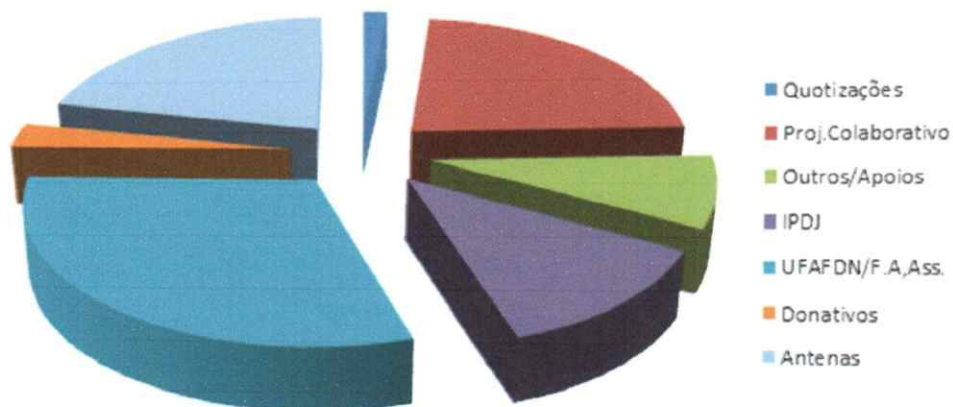

7 Conclusão

O Plano de Atividades e Orçamento para o ano de 2023, tenta reflectir o empenho que a Direção da Instituição **MADI** deseja realizar, nalgumas Atividades e Ações será dar continuidade ao trabalho efectuado nos anos anteriores. Para o ano de 2023 são delineadas linhas orientadoras para que se atinjam os objectivos estratégicos, assim como os objectivos traçados nos Estatutos do **MADI**.

Pretende-se também com este Plano de Atividades e Ações dar continuidade aos projetos que a Instituição se propôs realizar, e implementar novas linhas orientadoras que se ajustem aos tempos atuais, cujos objectivos assentam nas respostas que o Público-alvo

Plano
A
20
Dish
John

para o qual a Instituição **MADI** está vocacionada, satisfazendo as necessidades da população que servimos e respondendo simultaneamente ao que são as exigências da era em que vivemos, quer ao nível da qualidade dos serviços a prestar, quer no modelo de gestão organizacional.

A Instituição **MADI** com o envolvimento e a partilha de todos os Colaboradores e com as possíveis Parcerias com outras Instituições, certamente todos seremos capazes de realizar um excelente trabalho em prol do Público-alvo para o qual foi elaborado este Plano foi elaborado.

Porto, 10 de Novembro de 2022

A Direção:

O Presidente

Alfredo António Neves



Vice-presidente

Vítor Manuel Gonçalves Arcos



Secretária

Paula Maria Gomes Sequeira Santos Marujo



Tesoureira

Manuel Neves de Carvalho



Vogal

Domingos Armando Monteiro Costa

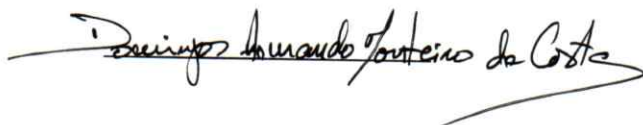



IDENTIFICAÇÃO IPSS

DESIGNAÇÃO **MADI - PORTO - Movimento de Apoio ao Diminuído Intelectual**
 NIPC **501150471** NISS **20018457886**
 MORADA DA SEDE **Rua da Vilarinha, 1104 * 4100-513 Porto**

DADOS ORÇAMENTO

ANO ECONÓMICO **2023** VERSÃO **Inicial**

PARECER DO CONSELHO FISCAL

DATA

DECISÃO **Favorável**

DADOS ATIVIDADE

N.º GLOBAL RESPOSTAS SOCIAIS COMPARTICIPADAS
 N.º GLOBAL RESPOSTAS SOCIAIS NÃO COMPARTICIPADAS
 N.º GLOBAL ATIVIDADES / PROTOCOLOS

RESPOSTAS SOCIAIS COMPARTICIPADAS

RESPOSTA SOCIAL	N.º MÉDIO UTENTES	COM ACORDO COOPERAÇÃO	SEM ACORDO COOPERAÇÃO	N.º MÉDIO RECURSOS HUMANOS	N.º MÉDIO VOLUNTÁRIOS

RESPOSTAS SOCIAIS NÃO COMPARTICIPADAS

RESPOSTA SOCIAL	N.º MÉDIO UTENTES	N.º MÉDIO RECURSOS HUMANOS	N.º MÉDIO VOLUNTÁRIOS

ATIVIDADES / PROTOCOLOS

ATIVIDADE	N.º MÉDIO UTENTES	N.º MÉDIO RECURSOS HUMANOS	N.º MÉDIO VOLUNTÁRIOS

APROVAÇÃO

A DIREÇÃO

DATA: 2022 / ___ / ___

Alfred
[Signature]
[Signature]

Marcos Soares de Carvalho

Domingos Amado Teixeira de Costa

APROVADO EM ASSEMBLEIA GERAL

DE 2022 / ___ / ___

O Presidente da Assembleia Geral



DEMONSTRAÇÃO RESULTADOS PREVISIONAIS - 2023

CLASSE 7		RENDIMENTOS	
CONTA	RUBRICA	TOTAL	Apoio ao Diminuído Intelectual
71	VENDAS	0,00	
72	PRESTAÇÕES SERVIÇOS	1 050,00	1 050,00
721	QUOTAS UTILIZADORES (MATRÍCULAS/MENSALIDADES)	0,00	0,00
722/728	OUTROS SERVIÇOS	1 050,00	1 050,00
73	VARIAÇÃO NOS INVENTÁRIOS DA PRODUÇÃO	0,00	0,00
74	TRABALHOS PARA A PRÓPRIA ENTIDADE	0,00	0,00
75	SUBSÍDIOS, DOAÇÕES E LEGADOS À EXPLORAÇÃO	53 476,67	53 476,67
751	SUBSÍDIOS ESTADO E OUTROS ENTES PÚBLICOS	51 476,67	51 476,67
7511	ISS, IP	0,00	0,00
7512	OUTRAS ENTIDADES PÚBLICAS	51 476,67	51 476,67
752	SUBSÍDIOS DE OUTRAS ENTIDADES	0,00	0,00
753	DOAÇÕES E HERANÇAS	2 000,00	2 000,00
77	GANHOS POR AUMENTOS DE JUSTO VALOR	0,00	0,00
78	OUTROS RENDIMENTOS	14 095,22	14 095,22
781	RENDIMENTOS SUPLEMENTARES	0,00	0,00
787	RENDAS E OUTROS RENDIMENTOS	14 095,22	14 095,22
788	OUTROS	0,00	0,00
7881	CORREÇÕES DE PERÍODOS ANTERIORES	0,00	0,00
7883	IMPUTAÇÃO DE SUBSÍDIOS DE INVESTIMENTO	0,00	0,00
79	JUROS, DIVIDENDOS E OUTROS RENDIMENTOS SIMILARES	0,00	0,00
TOTAL RENDIMENTOS		68 621,89	68 621,89
CLASSE 6		GASTOS	
CONTA	RUBRICA	TOTAL	Apoio ao Diminuído Intelectual
61	CUSTO MERCADORIAS E MATERIAS CONSUMIDAS	0,00	0,00
62	FORNECIMENTOS E SERVIÇOS EXTERNOS	58 210,00	58 210,00
621	SUBCONTRATOS	0,00	0,00
622	SERVIÇOS ESPECIALIZADOS	31 160,00	31 160,00
6221	TRABALHOS ESPECIALIZADOS	3 260,00	3 260,00
6222	PUBLICIDADE E PROPAGANDA	0,00	0,00
6223	VIGILÂNCIA E SEGURANÇA	0,00	0,00
6224	HONORÁRIOS	500,00	500,00
6226	CONSERVAÇÃO E REPARAÇÃO	27 200,00	27 200,00
6227 /	OUTROS	200,00	200,00
623	MATERIAIS	700,00	700,00
6231	FERRAMENTAS E UTENSÍLIOS DE DESGATE RÁPIDO	0,00	0,00
6232	LIVROS E DOCUMENTAÇÃO TÉCNICA	0,00	0,00
6233	MATERIAL DE ESCRITÓRIO	700,00	700,00
6238	OUTROS	0,00	0,00
624	ENERGIA E FLUIDOS	1 850,00	1 850,00
6241	ELETRICIDADE	650,00	650,00
6242	COMBUSTÍVEIS	0,00	0,00
6243	ÁGUA	1 200,00	1 200,00
6248	OUTROS	0,00	0,00
625	DESLOCAÇÕES, ESTADAS E TRANSPORTES	800,00	800,00
6251	DESLOCAÇÕES E ESTADAS	800,00	800,00
6253	TRANSPORTES DE PESSOAL	0,00	0,00
626	SERVIÇOS DIVERSOS	23 700,00	23 700,00
6261	RENDAS E ALUGUERES	0,00	0,00
6262	COMUNICAÇÃO	600,00	600,00
6263	SEGUROS	500,00	500,00
6265	CONTENCIOSO E NOTARIADO	0,00	0,00
6266	DESPESAS DE REPRESENTAÇÃO	0,00	0,00
6267	LIMPEZA, HIGIENE E CONFORTO	800,00	800,00
6268	OUTROS SERVIÇOS	21 800,00	21 800,00
63	GASTOS COM O PESSOAL	0,00	0,00
632	REMUNERAÇÕES DO PESSOAL	0,00	0,00
6321	REMUNERAÇÕES CERTAS	0,00	0,00
6322	REMUNERAÇÕES ADICIONAIS	0,00	0,00
634	INDEMNIZAÇÕES	0,00	0,00
6342	PESSOAL	0,00	0,00
635	ENCARGOS SOBRE REMUNERAÇÕES	0,00	0,00
6352	PESSOAL	0,00	0,00
636	SEGUROS ACIDENTES TRABALHO	0,00	0,00
6362	PESSOAL	0,00	0,00
638	OUTROS GASTOS COM O PESSOAL	0,00	0,00
6382	PESSOAL	0,00	0,00
64	GASTOS DE DEPRECIAÇÃO E DE AMORTIZAÇÃO	0,00	0,00
641	PROPRIEDADES DE INVESTIMENTO	9 601,89	9 601,89
642	ATIVOS FIXOS TANGÍVEIS	0,00	0,00
643	ATIVOS INTANGÍVEIS	9 601,89	9 601,89
65	PERDAS POR IMPARIDADE	0,00	0,00
651	DE DÍVIDAS A RECEBER	0,00	0,00
66	PERDAS POR REDUÇÃO DE JUSTO VALOR	0,00	0,00
67	PROVISÕES DO PERÍODO	0,00	0,00
68	OUTROS GASTOS	0,00	0,00
681	IMPOSTOS	810,00	810,00
683	DIVIDAS INCOBRÁVEIS	0,00	0,00
688	OUTROS	0,00	0,00
6882	DONATIVOS	810,00	810,00
6883	QUOTIZAÇÕES	0,00	0,00
6887	PROTOCOLO CEFPI	60,00	60,00
689	CUSTOS C/ APOIOS FIN. CONCEDIDOS A ASS. OU UTENTES	750,00	750,00
69	GASTOS E PERDAS DE FINANCIAMENTO	0,00	0,00
TOTAL GASTOS		68 621,89	68 621,89
CLASSE 8		RESULTADOS	
85	RESULTADOS ANTES IMPOSTOS	0,00	0,00
86	IMPOSTO RENDIMENTO EXERCÍCIO	0,00	0,00
88	RESULTADO LÍQUIDO	0,00	0,00



INVESTIMENTO

INVESTIMENTO	VALOR
Ativos Intangíveis	0,00
Programas de Computador	
Projetos de Desenvolvimento	
Outras Ativos Intangíveis	
Ativos Fixos Tangíveis	0,00
Terrenos e Recursos Naturais	
Edifícios e Outras Construções	
Equipamento Básico	
Equipamento de Transporte	
Equipamento Administrativo	
Equipamento Biológico	
Outros Ativos Fixos Tangíveis	
Propriedades de Investimento	0,00
TOTAL	0,00

INVESTIMENTOS EM CURSO	VALOR
Obras em curso (projeto de arquitetura)	
Adiantamentos	
Trabalhos própria Entidade	
TOTAL INVESTIMENTO EM CURSO	0,00
TOTAL INVESTIMENTO:	0,00

[Handwritten signatures and initials]

MADI - PORTO

CONTA DE EXPLORAÇÃO PREVISIONAL - 2023

MEMORIA JUSTIFICATIVA

DESAGREGAÇÃO E EXPLICAÇÃO DE GASTOS E RENDIMENTOS

GASTOS

62	Fornecimentos e Serviços Externos				58 210,00
622	Serviços especializados			31 160,00	
6221	Trabalhos especializados		3 260,00		
6224	Honorários		500,00		
6226	Conservação e reparação		27 200,00		
6227	Serviços bancários		200,00		
623	Materiais			700,00	
6233	Material de escritório		700,00		
624	Energia e fluidos			1 850,00	
6241	Electricidade		650,00		
6243	Água		1 200,00		
625	Deslocações, estadas e transportes			800,00	
6251	Deslocações e estadas		800,00		
626	Serviços diversos			23 700,00	
6262	Comunicação (telefone, internet, ctt)		600,00		
6263	Seguros		500,00		
6267	Limpeza, higiene e conforto		800,00		
6268	Exposição		500,00		
6268	Parceria ACAA		900,00		
6268	ATEU EREP		9 800,00		
6268	Festa de Natal		1 000,00		
6268	São Martinho		800,00		
6268	Festa de São João		800,00		
6268	Semana sem família		8 000,00		
64	Gastos de depreciação e de amortização				9 601,89
642	Ativos fixos tangíveis			9 601,89	
		Valor	Vida útil		
	Edifícios	127 400,00	50	2 548,00	
	Obras conservação - Edifício sede (2018)	13 905,17	6	2 317,53	
	Obras conservação - Edifício sede (2021)	12 479,23	6	2 079,87	
	Obras conservação - Edifício sede (2022)	13 920,66	6	2 320,11	
	Equipamento informático	1 258,09	5	251,62	
	Ferramentas e utensílios	339,04	4	84,76	
68	Outros gastos				810,00
688	Outros			810,00	
6883	Quotizações (Udipss)			60,00	
6883	Quotizações (CEFPI)			750,00	
TOTAL GASTOS					68 621,89

[Handwritten signature]

[Handwritten initials]

[Handwritten signature]

[Handwritten signature]

MADI - PORTO

CONTA DE EXPLORAÇÃO PREVISIONAL - 2023

MEMORIA JUSTIFICATIVA

RENDIMENTOS

72	Prestações de Serviços		1 050,00
722	Quotizações	1 050,00	
75	Subsídios, doações e legados à exploração		53 476,67
751	Subsídios de entidades públicas	51 476,67	
7515	Projeto Colaborativo - UFAFDN	15 000,00	
7515	Outros apoios/candidaturas	8 476,67	
7515	IPDJ	8 000,00	
7515	UFAFDN	20 000,00	
753	Doações e heranças	2 000,00	
7531	Donativos (inclui consignação 0,5% Irs)	2 000,00	
78	Outros Rendimentos		14 095,22
787	Rendas e outros rendimentos em propriedades investimento	14 095,22	
787	Nos Towering	5 345,82	
787	Omtel	6 832,12	
787	Nos Technology	1 917,27	

TOTAL RENDIMENTOS

68 621,89

RESULTADO LIQUIDO PREVISIONAL

0,00

Handwritten mark

Handwritten mark

Handwritten mark

Handwritten mark

Handwritten mark